

MANUFACTURING ^{CBM}

Yourcegid | **INDUSTRY**
Solutions de gestion

Cegid

VOUS AVANCEZ | NOUS AVANÇONS

Yourcegid

Solutions de gestion

Parce que votre entreprise est unique,
parce que vos besoins sont propres à votre métier et à votre environnement,
Cegid crée Yourcegid, la solution qui répond à vos attentes et place vos enjeux au coeur
de notre stratégie.

Yourcegid porte aussi l'engagement de services et de qualité de l'ensemble des
collaborateurs du groupe Cegid.

Yourcegid, c'est pour vous et ça vous ressemble.

Yourcegid Industry,
une offre de solutions de gestion pour l'industrie à la hauteur de vos engagements.

Yourcegid Industry

MANUFACTURING

DEMAND FORECASTING

SUPPLY CHAIN

PLANIFICATION

GED

PLM

CRM

Piloter la performance avec Manufacturing^{CBM}

Un ERP métier complet et intégré **destiné aux PMI, groupes de PMI, groupes et filiales**

Maîtriser les délais, réduire les coûts, augmenter vos marges, telles sont les principales problématiques auxquelles vous êtes confronté chaque jour. Cegid a conçu Manufacturing^{CBM}, pour répondre à ces objectifs. Augmenter votre réactivité, améliorer et accroître votre rentabilité sont des impératifs au cœur de notre ERP.

Manufacturing^{CBM}, une solution conçue pour vous

Que vous soyez : sous-traitant, fournisseur de grands donneurs d'ordres, fabricant de machines spéciales, fabricant de produits manufacturés, que vous travailliez à la commande, à l'affaire, sur prévision ou sur stock, vous trouverez, avec Manufacturing^{CBM}, une solution adaptée à la gestion de votre entreprise.

Manufacturing^{CBM}, fait partie de l'offre ERP Yourcegid Industry

Yourcegid Industry propose des modules, disposant tous d'une large ouverture fonctionnelle : comptabilité, paie, trésorerie, immobilisations, gestion des ressources humaines, ventes, stocks, achats, sous-traitants, données techniques, production, calcul des besoins, gestion de la logistique, gestion à l'affaire industrielle, planification avancée et CRM.

Les informations de votre entreprise immédiatement exploitables

Unique grâce à son approche tridimensionnelle (opérationnelle, décisionnelle et collaborative) cet ERP vous permet de créer et de suivre en temps réels les indicateurs clés de votre entreprise.

Sommaire

Gestion des ventes	4
Gestion des stocks	6
Gestion des achats	8
Gestion de la sous-traitance	10
Gestion des données techniques	12
Gestion des Ordres de Production	14
Calcul des besoins	16
Chaînes logistiques	18
Gestion à l'affaire industrielle	20
Planification avancée	22
Gestion de la Relation Client	24
Personnalisation et adaptation	26

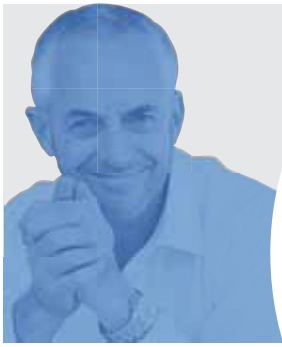

Gestion des VENTES

Suivez au plus près l'évolution de votre chiffre d'affaires

Raccourcir les cycles de vente, augmenter sa compétitivité, fidéliser ses clients et optimiser son chiffre d'affaire... Autant de défis que vous pourrez relever.

Fonctionnalités principales

Personnaliser

Pour vous permettre d'enrichir votre gestion et vos analyses, de nombreux champs sont paramétrables en standard :

- fichier tiers,
- fichiers articles,
- pièces commerciales, listes de saisie et informations complémentaires.

Plusieurs modes de saisie et de générations de pièces commerciales s'adaptent à vos modes de gestion : génération à l'unité, en masse multicritère, par tiers...

De nombreux assistants de saisie facilitent la saisie des pièces : articles de substitution, articles de remplacement, saisie par grille de dimension, nomenclatures commerciales, macro nomenclatures, articles liés, articles obligatoires, calcul de quantité, de liste de débit...

Le système tarifaire avancé de Manufacturing^{CBM} automatise la gestion de vos politiques tarifaires par la prise en compte de :

- contextes tarifaires cascades illimités,
- gestion des remises en cascade,
- calcul de remises sur des contextes ligne ou pièce,
- prise en compte des tarifs spéciaux par période, tiers, canaux de distribution, enseigne, groupe, famille de produits, famille de clients...
- calcul des frais de port et tarifs transporteurs selon poids, quantité, montant, volume...

Simple à mettre en place, ces paramétrages peuvent facilement évoluer selon vos besoins.

Maîtriser

Manufacturing^{CBM} permet d'automatiser votre flux de saisie de pièces et d'en contrôler la cohérence par :

- le contrôle de la marge,
- le contrôle de l'encours,
- la gestion des visas,
- le contrôle des disponibilités de stock,
- la gestion des exceptions documentaires selon les tiers,
- la gestion de workflow paramétrables,
- la génération automatique de commande de contremarque,
- la création automatique d'OF dans le cas de la fabrication à la commande,
- la création automatique d'actions de suivi et de relance intégrées à la CRM,
- la préparation d'expéditions qui permet de travailler sur affectation de stock.

L'ensemble des flux de préparation et d'expédition peut être automatisé et sécurisé par une gestion des code-barres et une saisie par des terminaux radio.

La réception de vos commandes ainsi que vos expéditions et vos factures peut être dématérialisée grâce à notre module EDI. Manufacturing^{CBM} intègre les principales normes métiers de la grande distribution et de l'automobile.

Gérer

À tout moment, vous pouvez intervenir sur l'ensemble de la chaîne commerciale et avoir une vision globale de :

- l'historique d'une pièce,
- l'ensemble des informations relatives à la pièce (articles, tiers, stock),
- l'ensemble des actions commerciales en cours,
- votre portefeuille de commandes, grâce à un planning de livraison graphique.

Et disposer de nombreux indicateurs temps réels pour suivre votre chaîne commerciale de la prospection à la facturation grâce à nos outils décisionnels intégrés.

Pour un suivi avancé des actions, des devis et des opérations commerciales, la chaîne « vente » est entièrement intégrée dans la gestion de la relation client.

Fonctionnalités avancées

- Gestion de la contremarque
- Gestion des visas de pièces
- Gestion de l'analytique comptable pièces et lignes
- Commandes de marché
- Commandes cadencées
- Gestion du transport des matières dangereuses (TMD)
- Alertes paramétrables sur pièce
- Écritures de simulations en comptabilité (FAE)
- Gestion des tarifs transporteurs
- Tarifs clients avancés
- Configurateur de commande
- Gestion des commissions
- Gestion de workflow
- Paramétrages des unités de quantités et de facturation des articles

Éditions associées

- Devis
- Commandes
- Bons de préparation
- Bons de livraison
- Factures
- Traités
- Portefeuilles de pièces
- Listes de colisage
- Bons de transport
- Étiquettes colis et palettes
- Édition des tarifs

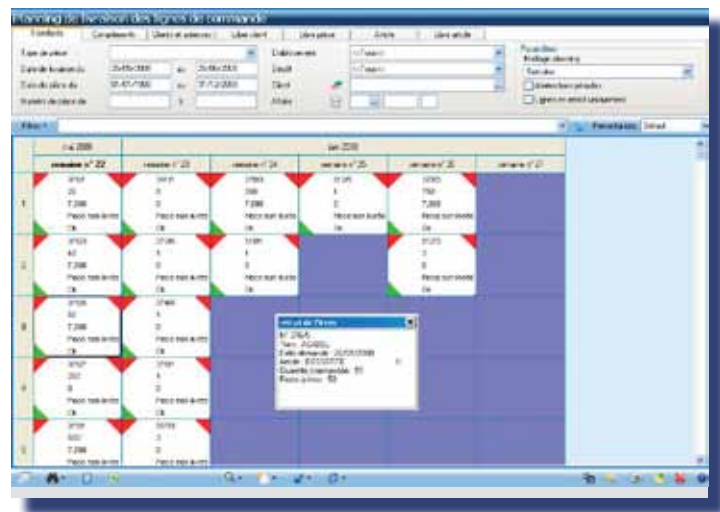

Planning de livraison

Autres modules fonctionnels associés

- Analyses
- Objectifs
- Gestion de la Relation Client
- EDI
- Logistique
- Barre coding radio
- GED Workflow
- Gestion à l'affaire service et industrielle
- Vente comptoir, CTI (lien automatique avec un autocom)
- Portail décisionnel
- Comptabilité
- Cegid Business Portal

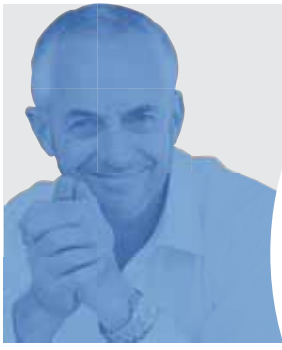

Gestion des STOCKS

Une gestion nativement multidépôts

La gestion des stocks de Manufacturing ^{CBM} est nativement multidépôt. Les règles de gestion et de valorisation des articles peuvent ainsi être différentes selon les dépôts :

- stock minimum,
- quantité économique,
- emplacements par défaut,
- circuit de fabrication par défaut,
- règles de valorisation.

La définition de dépôts d'approvisionnement et d'encours permet d'automatiser les propositions de transferts interdépôts.

Fonctionnalités principales

Personnaliser

La gestion des articles de Manufacturing ^{CBM} répond à l'ensemble des règles de gestion de l'entreprise :

- gestion des lots,
- gestion des numéros de série,
- mode de consommation automatique paramétrable (FIFO, LIFO, FEFO...) par article, famille d'articles,
- zones de Picking, de production, d'achat et de vente par article/dépôt,
- emplacement de blocage et de quarantaine,
- suivi de dates de péremptions sur les articles lotis,
- valorisation des mouvements de stock au PMP, DPA, DPR, PMPA, PMPR, coût standard,
- valorisation au lot.

Maîtriser

Manufacturing ^{CBM} vous permet une traçabilité totale de vos mouvements de stock quels que soient vos modes de gestion :

- cas d'emploi d'un lot ou d'un numéro de série,
- nomenclature de lots ou de numéros de série,
- origine des mouvements.

Toute quantité en stock peut être affectée à un besoin pour en obliger la consommation par celui-ci.

Cette affectation peut être plus ou moins stricte selon vos règles de gestion : client, commande, ligne de commande, OF, besoin d'OF, affaire.

De la même manière, un attendu peut être affecté à un besoin pour qu'il soit réservé pour celui-ci dès son entrée en stock (par exemple un attendu de production pour une ligne de commande ou un client).

Gérer

Le module STOCKS de Manufacturing ^{CBM} vous permet de suivre vos stocks à tout moment et vous donne la possibilité d'accéder, avec précision, aux informations suivantes :

- le stock projeté de l'article selon des périodes paramétrables,
- la consommation moyenne, le taux de rotation, la consommation journalière, la couverture du stock moyen en nombre de jours selon des périodes paramétrables,
- les articles disponibles,
- les articles non movimentés depuis une certaine date par types de flux,
- la quantité et la valeur du stock d'un article à date,
- le détail des articles bloqués, affectés, disponibles...



Une fonction d'historisation des mouvements de stock permet d'optimiser les recherches et traitements. Pour plus de simplicité, les stocks peuvent être visualisables en unité d'achat, de vente, de consommation ou de production.

Fonctionnalités avancées

- Règles de consommation automatiques (FIFO, LIFO, FEFO, Personnalisé) paramétrables par article, famille d'article, gestion des choix qualités, marques par article
- Gestion des formules de numéro de lot et de série interne
- Gestion des caractéristiques de lots
- Inventaire comptable permanent
- Lien avec transtockeur ou kardex
- Historisation des mouvements de stock
- Revalorisation des stocks
- Valorisation au lot
- Paramétrages des dépôts d'approvisionnement et d'encours
- Liste des articles fournis/non fournis par dépôt
- Inventaire et tout mouvement de stock réalisable par terminaux radio

Éditions associées

- Détail du stock
- Stock à date
- Stock à date valorisée
- Taux de rotation
- Étiquettes articles
- Fiches article
- Listes article
- Listes d'inventaire
- Bilan des mouvements par période
- Fiches lot
- Fiches numéro de série
- Nomenclature de lots
- Nomenclature de numéro de série



Evolution de stocks

Autres modules fonctionnels associés

- Calcul des besoins
- Achats
- Ventes
- Logistique
- Comptabilité
- Analyses

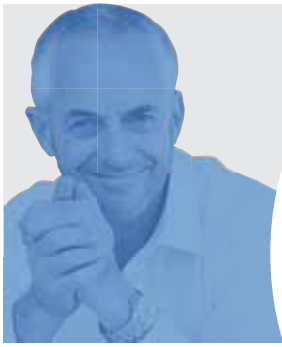

Gestion des ACHATS

Optimisez vos approvisionnements

Confronté à un impératif de réduction des coûts et de recherche de compétitivité, l'entreprise peut mettre en place une gestion des achats pour améliorer sa productivité.

Fonctionnalités principales

Personnaliser

Afin d'optimiser votre gestion et vos analyses, de nombreux champs sont paramétrables en standard :

- fichier tiers,
- fichiers articles,
- pièces commerciales, listes de saisie et informations complémentaires.

Manufacturing^{CBM} permet de gérer différents types d'achat : les achats sur affaire, les achats de contremarque, les achats sur catalogue, les commandes ouvertes ainsi que les commandes de marché.

Les règles d'approvisionnement sont personnalisées par articles fournisseurs : unité de facturation, unité de quantité, minimum de commande, gestion des multiples, délai d'approvisionnement, prix...

Pour mettre à jour de manière rapide et fiable la base article, Manufacturing^{CBM} possède un assistant d'intégration des catalogues fournisseurs.

Maîtriser

Manufacturing^{CBM} permet d'automatiser votre flux de saisie de pièces et d'en contrôler la cohérence par :

- la gestion des demandes d'achats interne,
- le suivi des engagements d'achat selon un budget défini,
- la gestion des visas sur achat,
- la gestion de workflow d'achat,
- le suivi des non-conformités fournisseurs,
- le calcul des frais de port,
- le contrôle de facture.



Suivi des non-conformités

L'ensemble du flux de réception peut être automatisé et sécurisé par une gestion des codes barre et une saisie par des terminaux radio.

L'envoi de vos commandes d'achat peut être dématérialisé grâce à notre module EDI.

Gérer

À tout moment, vous pouvez intervenir sur l'ensemble de la chaîne « achat » et avoir une vision globale de :

- l'historique d'une pièce,
- l'ensemble des informations relatives à la pièce [articles, tiers, stock],
- l'ensemble des actions commerciales en cours,
- votre portefeuille de commandes,
- vos engagements sur marché.

Le module Achats vous permet également de disposer de nombreux indicateurs temps réels pour suivre votre chaîne « achat », de la demande d'achat à la facturation grâce à nos outils décisionnels intégrés.

Pour un suivi avancé des actions, la chaîne « achat » est totalement intégrée dans la Gestion de la Relation Fournisseur.

Fonctionnalités avancées

- Gestion des demandes d'achat interne
- Gestion des réceptions achat par terminaux radio
- Commande de marché
- Commande cadencée
- Analytique à la pièce et à la ligne
- Écritures de simulation en comptabilité (FAR)
- Ventilation des factures de port et frais au réel sur lignes de réception
- Contrôle facture fournisseur
- Import catalogue fournisseur
- Gestion des visas,
- Alertes paramétrables sur pièces.

Éditions associées

- Demande de prix
- Commandes
- Préparation de réception
- Portefeuille de pièces
- Catalogue fournisseur
- Tarifs fournisseur
- Frais annexes
- Liste à servir de sous-traitance d'achat
- Encours de sous-traitance.



Autres modules fonctionnels associés

- Gestion de la relation fournisseur
- EDI
- Analyses
- Gestion à l'affaire industrielle et service
- Workflow GED
- Barre coding
- Gestion de la qualité
- Calcul des besoins nets
- Comptabilité
- Cegid Business Portal

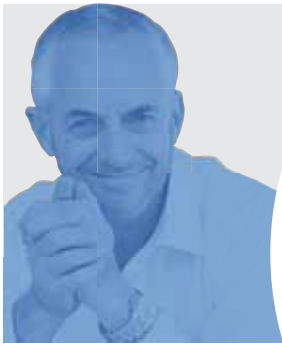

Gestion de la SOUS-TRAITANCE

Gérez facilement les relations avec vos sous-traitants

Manufacturing ^{CBM} permet de gérer les différents types de sous-traitances de l'entreprise, qu'elles soient de phase de process comme l'externalisation d'un traitement, ou de fabrication comme l'assemblage d'une carte.

Fonctionnalités principales

Personnaliser

De nombreuses possibilités de paramétrage permettent de s'adapter à vos modes de gestion :

- circuit de sous-traitance personnalisable selon le dépôt de fabrication,
- prise en compte des délais logistiques d'envoi et de réception chez un sous-traitant dans les dates d'ordre de production,
- tarification avancée, qui permet de gérer les spécificités de la tarification de sous-traitance : coût de lancement, tarification des traitements...
- paramétrage des transferts de stock chez le sous-traitant en automatique ou en manuel,
- paramétrage par dépôt de fabrication des articles ou familles d'articles à fournir ou fournis par le sous-traitant,
- mise à jour du stock du sous-traitant soit par transfert de stock, soit par achat avec livraison directe,
- gestion des cascades de sous-traitance.

Maîtriser

Manufacturing ^{CBM} vous assure l'envoi et le suivi des stocks de composants fournis au sous-traitant ainsi que :

- la mise à jour de l'avancement d'un ordre de fabrication par la réception d'une commande de sous-traitance de phase,
- la consommation automatique des stocks chez le sous-traitant à réception d'une commande de sous-traitance de fabrication,

- l'affectation d'un stock loti ou sérialisé à une commande particulière de sous-traitance,
- la consultation du détail du stock chez le sous-traitant,
- la génération des propositions de commandes de sous-traitance par le calcul des besoins,
- le calcul automatique des besoins en achat direct ou en transfert de stock de chez le sous-traitant par le calcul des besoins,
- génération de liste à servir de sous-traitance multicritère.

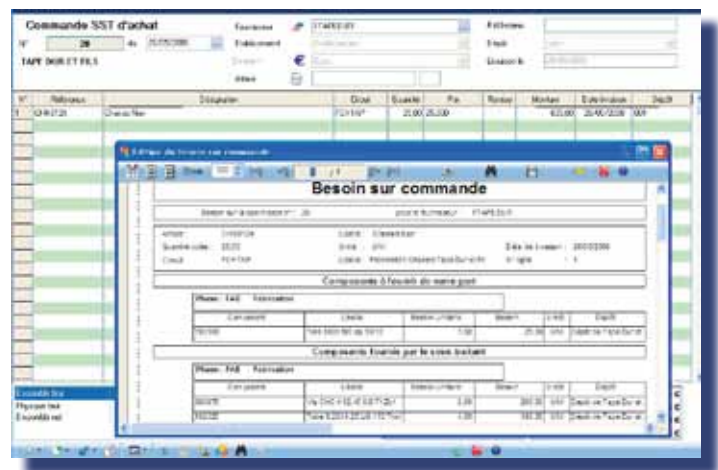

Commandes - Achats

Gérer

Manufacturing ^{CBM} vous offre de nombreuses fonctions de contrôler votre flux de sous-traitance :

- suivi des ruptures de stock du sous-traitant,
- inventaire du stock de sous-traitance,
- analyse des besoins sur commandes de sous-traitance,
- affectation du stock sur besoin de sous-traitance.

Pour une gestion simplifiée de vos stocks, le suivi de l'ensemble des flux de sous-traitance est automatisé.

Fonctionnalités avancées

- Liste à servir et transfert interdépôt automatique
- Liste des articles fournis/non fournis par le sous-traitant
- Traçabilité des matières fournies
- Sous-traitance de cascade ou en fin de process
- Tarif avancé de sous-traitance

Éditions associées

- Commande
- Besoins sur commande de sous-traitance
- Liste à servir
- Rupture sur commande
- Bon de préparation
- Encours de sous-traitance
- Éditions des tarifs fournisseurs
- Catalogues

Autres modules fonctionnels associés

- Achats
- Production
- Stocks
- Analyses
- Calcul des besoins
- Planification avancée



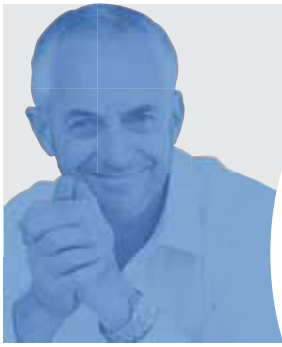

Gestion des DONNÉES TECHNIQUES

Gardez la mémoire de vos données techniques

Stocker, gérer et contrôler toutes les informations et processus qui concernent la définition, la production et la maintenance de vos produits.

Fonctionnalités principales

Personnaliser

Manufacturing ^{CBM} permet de gérer plusieurs nomenclatures et gammes pour un même article. De nombreux paramètres permettent d'optimiser vos données techniques :

- nomenclatures multiniveaux,
- gestion des articles fantômes,
- gestion des pertes proportionnelles, fixes et cycliques,
- gestion des temps d'exécutions, de préparation, de transit et points de comptage,
- gestion de la freinte,
- catalogue d'opérations paramétrable,
- unité de consommation et de temps paramétrable,
- données techniques pour une quantité de lots,
- dates d'applications en entête et à la ligne,
- données techniques variables suivant le circuit de fabrication,
- nombreux champs paramétrables en entête et à la ligne,

Maîtriser

De nombreuses fonctions permettent une utilisation et une mise à jour sécurisées de vos données techniques :

- gestion des révisions majeures, mineures et péremption à date,
- outils de remplacement de composants et de mise à jours de liens de nomenclature en masse,
- modification en série des gammes et nomenclatures,
- contrôle des validités d'indice de révision au lancement de prévision,
- alertes paramétrables,
- mise à jours des OP avec le dernier indice valide,
- outils de comparaison de différents indices d'une donnée technique.

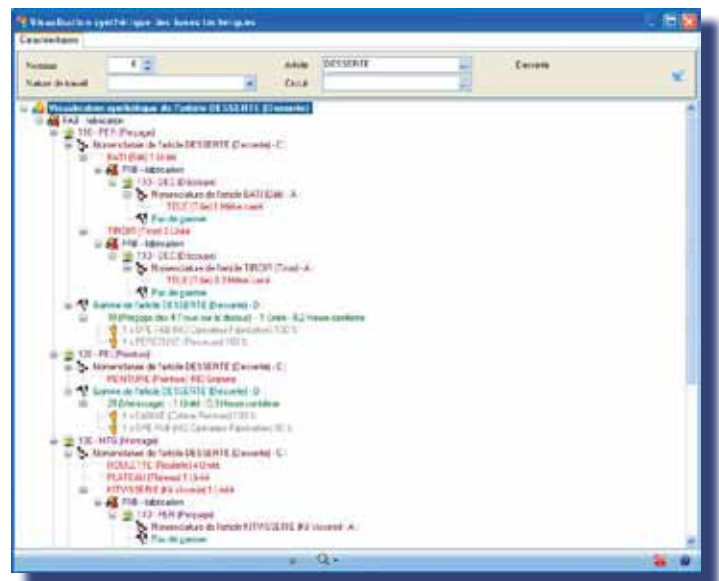

Visualisation synthétique

Gérer

Manufacturing^{CBM} permet de calculer et de suivre le coût de toutes modifications de vos données techniques :

- prix de revient par indice de DT,
- outils de comparaison des prix de revient de différents DT d'un même article,
- comparaison du prix de revient d'une DT avec le prix de revient théorique d'un ou plusieurs OF,

La gestion des données techniques peut-être entièrement intégrée dans le module PLM.

Fonctionnalités avancées

- Suppression des nomenclatures non utilisées
- Suppression des gammes non utilisées
- Remplacement en masse d'un composant dans un ensemble de nomenclature
- Modification en masse d'un lien de nomenclature dans un ensemble de nomenclature
- Modification en série des gammes et nomenclature
- Gestion des dates d'application et de péremption en entête ou à la ligne de données techniques
- Paramétrage des natures de regroupement du prix de revient des données techniques
- Historisation des prix de revient
- Comparaison des prix de revient
- Gestion de la freinte
- Gestion des co-produits

Éditions associées

- Nomenclature
- Gamme
- Cas d'emploi
- Liste des ressources
- Catalogue d'opérations
- Prix de revient
- Circuits de fabrication

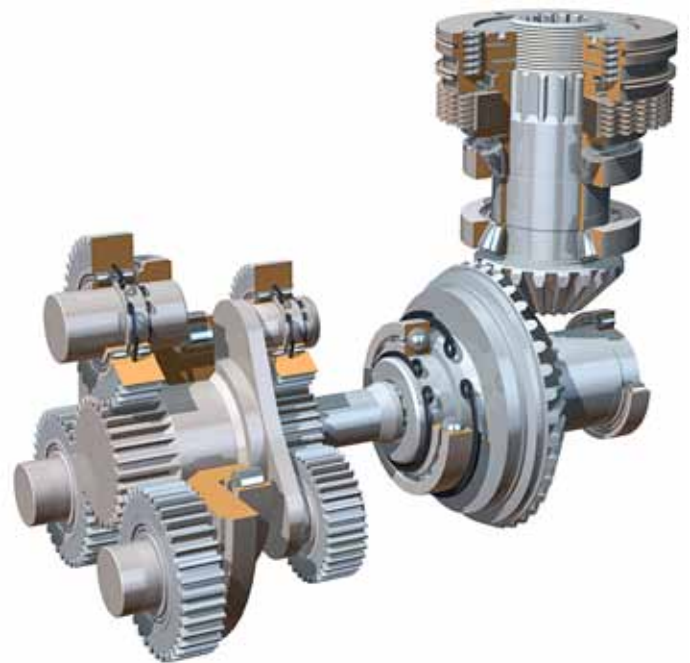

Autres modules fonctionnels associés

- Production
- Calcul net des besoins
- Planification avancée
- PLM, lien CAO
- Configurateur

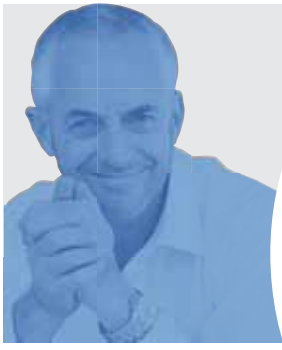

Gestion des ORDRES DE PRODUCTION

Gérez votre production

Les ordres de fabrication représentent un élément essentiel du système de planification et de contrôle de la production.

Fonctionnalités principales

Personnaliser

Créer des Ordres de Production selon vos modes de gestion : de façon manuelle, par simple validation d'une proposition du calcul des besoins nets et à partir du carnet de mise en production des articles fabriqués à la commande :

- création par duplication,
- gestion des nomenclatures d'OP multiniveaux (père-fils),
- automatismes sur OF paramétrables par articles, familles d'articles, dépôts,
- données Techniques modifiables à l'OP,
- circuit de production privilégié par dépôt,
- gestion du lancement et de la réception des OP de manière unitaire ou en masse,
- liste à servir multicritère,
- documents de fabrication paramétrables.

Maîtriser

- Contrôle des révisions techniques sur Ordres existants avec mise à jour possible.
- Saisie des rebuts et des Non Conformités.
- Avancement de production par OP, multi OP.
- Avancement de production en temps et/ou quantité.
- Avancement de production au bac.
- Ajustements des consommations et réservations sur OF.
- Affectation de stock unitaire ou en masse sur besoin de production.
- Affectation d'attendu de production sur tiers, commande, affaire, besoin de production.
- Alertes paramétrables sur OP.
- Lien avec un réseau d'atelier.
- Saisie des consommations par terminaux radio.



Gérer

- Bilan d'OP théoriques et réels.
- Comparaison des bilans théoriques et réels par OP ou pour une sélection d'OP.
- Détails multicritères des quantités produites par OP, phase, ressource, atelier.
- Détails multicritères des temps passés par ressource, famille de ressource, atelier, phase, OP.
- Test de faisabilité d'un OP.
- Calcul d'un plan charge en capacité infinie au plus tôt ou au plus tard.
- Simulation d'un plan de charge avec prise en compte des propositions de production du calcul des besoins nets.
- Comparaison possible de plusieurs simulations de plan de charge.

Pour maîtriser parfaitement l'ensemble de la ligne de production, vous disposez d'un attendu de production pour consommation exclusive sur tiers, commande, ligne de commande, ordre de fabrication et affaire.

**Fonctionnalités avancées**

- Plan de charge
- Automatismes sur avancement de productions
- Consommation automatique des ruptures
- Affectation automatique de stock sur liste à servir
- Synchronisation de la réception d'un ordre de production avec une livraison
- Gestion des coproduits en réception d'OP
- Interface avec réseau d'atelier temps réel pour le suivi de fabrication
- Gestion des lancements, réceptions, liste à servir
- Ajustement de besoin par terminaux radio
- Édition des dossiers de fabrication

Éditions associées

- Fiche suiveuse
- Fiche suiveuse bac
- Bon de travail
- Liste à servir
- Besoin encours
- Liste des ruptures
- Liste des besoins encours de production
- Bilan de production
- Gamme de production
- Charge globale
- Charge par semaine

Autres modules fonctionnels associés

- Données techniques
- Calcul des besoins net
- Qualité
- Achats
- Analyses
- Planification avancée
- Module radio
- GED

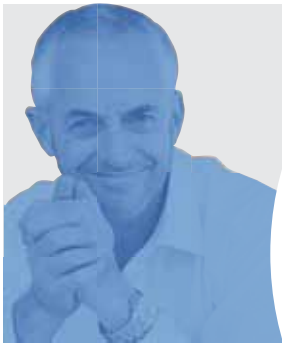

Calcul des BESOINS

Un véritable outil d'aide à la décision

Le module calcul des besoins vous permettra de vérifier la faisabilité de la fabrication et la cohésion des informations de la chaîne de production avec celle des chaînes d'achats et de ventes.

Fonctionnalités principales

Le calcul des besoins de Manufacturing ^{CBM} est multi dépôt, il permet de calculer et de mémoriser plusieurs calculs des besoins et ceci selon de nombreux critères.

Personnaliser

La sélection des besoins indépendants permet de préciser :

- le type de pièces prises en compte : devis, commandes, prévisions commerciales,
- possibilité de distinguer les besoins fermes ou prévisionnels,
- possibilité de distinguer les pièces en attente de visa,
- possibilité de distinguer les attendus d'achat fermes ou prévisionnels,
- pour chaque origine de besoin, possibilité de définir des restrictions par articles, familles d'articles, tiers, groupe, zone commerciale, tarifs, affaire, n° de pièces fourchettes de dates...
- limitation possible sur le nombre de niveau de nomenclature à prendre en compte,

Maîtriser

De nombreux paramétrages permettent un calcul respectant vos règles de fonctionnement :

- regroupement des propositions d'achat, d'ordre de production, de transfert interdépôt paramétrables par articles, familles d'articles, dépôts,
- possibilité de définir des quotas fournisseur pour l'éclatement de propositions par fournisseur, par articles, par dépôts, par codes marché,
- possibilité de regrouper les besoins indépendants à la journée, à la semaine ou au mois,
- prise en compte dans le calcul des stocks minimums, des quantités économiques,



Propositions d'ordres de production

- gestion des différentes politiques de réapprovisionnement des articles (MRP, à la commande, à l'affaire, non gérés...),
- possibilité de proposition de décalages des commandes achat et OF en cours,
- proposition d'achat sur le fournisseur par défaut, le fournisseur ayant le meilleur délai, le meilleur prix catalogue ou la meilleure notation,
- paramétrages des statuts de stock pris en compte (libre, bloqué, quarantaine, garde, bloqué).

Gérer

De nombreux outils vous permettent de valider et de justifier l'origine de chaque proposition.

- Évolution des stocks mono ou multi dépôt,
- Restitution multicritères de l'évolution des stocks,
- Restitution multicritères des propositions de décalages,
- Cube statistique multicritères sur les réservés, stocks disponibles, attendus et propositions,
- Sélections multicritères des propositions,
- Possibilité de modification avant génération,
- Génération en masse ou unitaire des propositions.

À tout moment, vous pouvez consulter le détail de l'évolution du stock des articles (avec ou sans proposition) et retracer l'origine du besoin (pegging).

Fonctionnalités avancées

- Calcul de type batch
- Gestion des quotas fournisseurs
- Regroupement des propositions calculées par le CBN sur un nombre de jours paramétrables
- Paramétrages des dépôts d'approvisionnement et d'encours par articles, famille d'article
- Paramétrages des circuits de fabrications par défaut par dépôts
- Prise en compte des jalons interphase de production
- Prise en compte de calendrier transporteur pour les jalons
- Délai d'obtention variable selon la quantité de besoin
- Proposition de décalage de commande achat et ordres de production

Autres modules fonctionnels associés

- Achats
- Ventes
- Production
- Données techniques
- Analyses



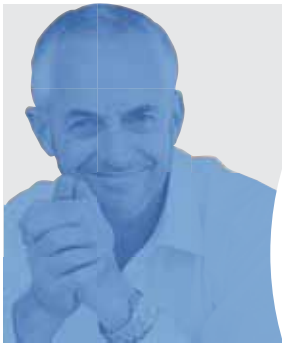

Chaîne LOGISTIQUE

Sécuriser et accélérez le traitement de vos expéditions

La chaîne logistique est un facteur déterminant dans la réduction des coûts et la tenue des délais. Maîtriser ses flux pour optimiser sa productivité et mieux servir ses clients.

Fonctionnalités principales

Personnaliser

Manufacturing^{CBM} permet, par ses nombreuses fonctionnalités, de s'adapter à vos méthodes de préparations et d'expéditions :

- nombre d'UC/UM illimité,
- possibilité de paramétrer des UC/UM homogènes en Articles et lots,
- Paramétrage des règles de colisages automatiques par article, famille d'articles, client, UC, UM,
- nombre de niveau de colisage illimité,
- gestion des transporteurs,
- gestion des tarifs transporteurs,
- colisage automatique ou manuel,
- paramétrage du SSCC,
- règles d'extraction des lignes à livrer multicritères,
- possibilité d'avoir plusieurs profils de préparation par utilisateurs,
- paramétrage des listes de colisage et des étiquettes,
- format des Ordres de Transport paramétrables.

Maîtriser

Toutes les actions de la chaîne logistique peuvent être automatisées par une saisie code-barres :

- gestion des visas sur préparation d'expédition,
- possibilité d'interdire les livraisons partielles,
- regroupement des bons de préparation multicritères et en cascade (dépôt, département, tiers, code tournée...),

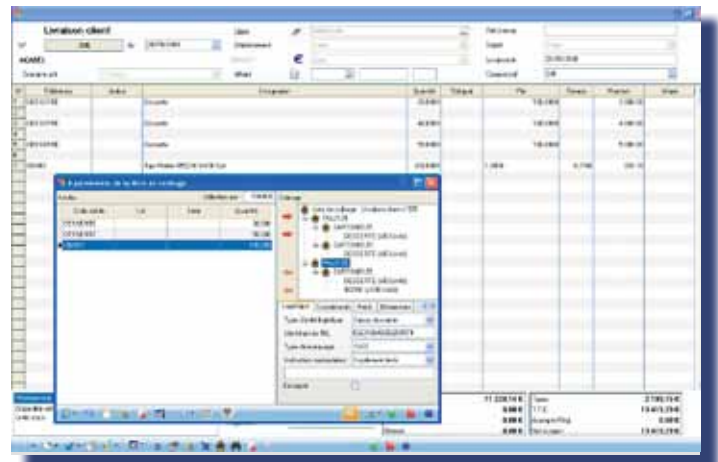

Nomenclature de colis

- calcul des tarifs transporteur sur poids, volume, quantité en tenant compte des timbres,
- génération des Ordres de Transport et envoi par fichiers .txt ou EDI,
- saisie des préparations par terminaux radio,
- saisie des expéditions par terminaux radio.

Gérer

Manufacturing^{CBM} historise et permet de tracer tout mouvement logistique :

- historique des listes de colisages,
- historique des Ordres de Transport par fichiers personnalisables ou EDI,
- édition multicritères de bons de picking et bons de préparation,
- édition multicritères des étiquettes logistiques, listes de colisage et bons de transport,
- palmarès transporteur calculable par bon de livraison.

Autres modules fonctionnels associés

- EDI
- Ventes
- Stocks
- Radio
- Tarifs

Pour plus de modularité, vous pouvez préparer des expéditions et gérer de faibles comme de fortes, volumétries d'envois sur stock.

Fonctionnalités avancées

- Gestion du transport des matières dangereuses
- EDI transporteur
- Palmarès transporteur à la pièce

Fonctionnalités avancées

- Étiquettes colis
- Palette
- Liste de colisage
- Bon de picking
- Bon de préparation
- Édition d'ordres de transport
- Édition d'étiquettes de matières dangereuses



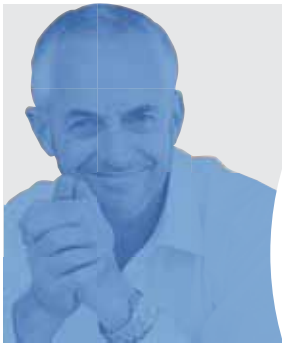

Gestion à l'AFFAIRE INDUSTRIELLE

Pour un suivi d'affaire en temps réel

Les industries qui fabriquent principalement à la commande, ont besoin d'un outil de gestion permettant un suivi précis de chacune des affaires, du devis à la facturation en passant par la fabrication.

Fonctionnalités principales

Personnaliser

Manufacturing^{CBM} permet une grande souplesse de paramétrage des rubriques budgétaires et du bilan d'affaire :

- nombre illimité de rubriques budgétaires,
- budget en heures ou en montant,
- plan de rubriques par défaut,
- gestion de pourcentages de marge et d'aléas à la rubrique budgétaire,
- grille de saisie budgétaire en heure ou montant,
- tables libres paramétrables,
- facturation affaire sur échéances automatiques ou manuelles en pourcentage de la valeur de l'affaire ou en montant,
- paramétrage des mouvements associés aux notions d'engagé, de réalisé et de facturé,
- achat avec consommation directe sur affaire.

Maîtriser

- Nombre de révision illimité des rubriques budgétaires,
- Révision en montant, en pourcentage d'avancement, de montant,
- Initialisation des rubriques budgétaires à partir de données techniques existantes,
- Paramétrage du mode de valorisation des données techniques pour initialisation des rubriques budgétaires,
- Affectation de stock, d'attendu de stock sur affaire,
- Calcul des besoins sur affaire,
- Mode de gestion des articles à l'affaire.

Gérer

- Bilan d'OP théoriques et réels.
- Historisation des bilans d'affaires à date.
- Comparaison du budgété, de l'engagé et du réalisé des bilans d'affaires historisés.
- Recalcul des bilans d'affaire à date.
- Justification de l'engagé, réalisé avec consultation des mouvements associés.
- Bilan d'affaire paramétrable.
- Facturation unitaires ou en masse des échéances d'affaires.
- Consolidation multi-affaires.
- Suivi des actions sur affaire (CRM).

Tous les mouvements ou les actions de l'ERP peuvent être associés à une affaire...



Rubrique	SP	Budget	Engagé	Technique	Engagé pécun.	Engagé	Réalisé	Facturé	En
Autre Energie	H	750,00	8,30	90,00	0,00	0,00	643,00	0,00	€
Éclair. Electrique	H	330,00	8,30	110,00	0,00	0,00	400,00	0,00	€
Éclair. Mécanique	H	420,00	8,30	90,00	0,00	0,00	263,00	0,00	€
Actual. Energie	H	1250,00	368,30	5,00	0,00	-400,00	533,45	0,00	€
Actual. EEE	H	930,00	700,00	1,00	0,00	683,00	1,10	579,00	€
Budget. Concession	H	225,00	8,30	100,00	0,00	0,00	0,00	0,00	€
Scalpers à l'Élec.	H	0,00	100,00	300,00	0,00	0,00	0,00	0,00	€
Scalpers TIG	H	225,00	8,30	534,00	0,00	0,00	275,27	0,00	€
Autre. Travaux	H	0,00	1975,00	1611,20	0,00	0,00	773,05	0,00	€
Amortissement. Mécanique	H	197,50	290,20	212,90	0,00	0,00	60,23	0,00	€
Travaux. Main. en Service	H	0,00	0,00	1807,50	0,00	0,00	0,00	0,00	€
Conditionnement. Automobile	H	0,75	0,75	114,30	0,00	0,00	0,00	0,00	€

Tableau	Zone	Mis en ligne	Révisé	Graphique
CC - SBF 00	Budget	1 200,00	1 147,00	
	Budget engagé	400,00	400,00	
	Facture	375,00		
CC - OCT 07	Budget	1 200,00	1 147,00	
	Budget engagé	700,00	247,00	1 072,00
	Facture	600,00	400,00	773,05
	Facture	375,00		

Détail affaire

Fonctionnalités avancées

- Paramétrage des mouvements et des pièces pris en compte dans l'engagé, le réalisé et le facturé
- Révision illimitée des rubriques budgétaires par écart, pourcentage avance retard
- Mémorisation des bilans d'affaires à date
- Comparaison entre plusieurs bilans d'affaire à date
- Paramétrage de la valorisation des données techniques

Éditions associées

- Suivi détaillé théorique, engagé, réalisé, facturé affaire
- Suivi consolidé affaire
- Tableau de bord affaire en montant
- Tableau de bord affaire en heure



Autres modules fonctionnels associés

- Achats
- Ventes
- CRM
- Analyses
- Stocks
- CBN
- Comptabilité

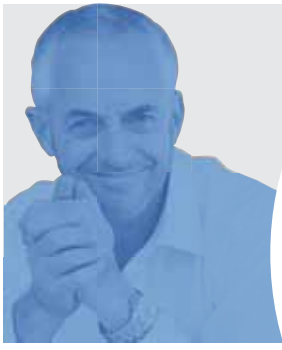

PLANIFICATION avancée

Optimisez la gestion de vos flux

Associé à Yourcegid Industry Supply Chain, Manufacturing ^{CBM} permet de synchroniser l'ensemble des flux de l'entreprise. Il intègre les contraintes d'approvisionnement, de placement de production ainsi que de délais logistiques. Véritable outil de simulation et de pilotage de l'entreprise Supply Chain vous permet d'optimiser la tenue de vos stocks et vos lancements en production

Fonctionnalités principales

Personnaliser

Vous pourrez modéliser votre flux de production et logistique grâce à de nombreux paramétrages :

- gestion des caractéristiques à l'article
- gestion des calendriers de transport,
- gestion des calendriers équipe, atelier, groupe,
- gestion des phases en capacité finie ou infinie,
- gestion des groupes en cadence ou temps,
- grille de cadences par caractéristique/groupe,
- gestion des temps de changement interarticles et inter caractéristiques par phase,
- compétences des groupes par caractéristique/article.

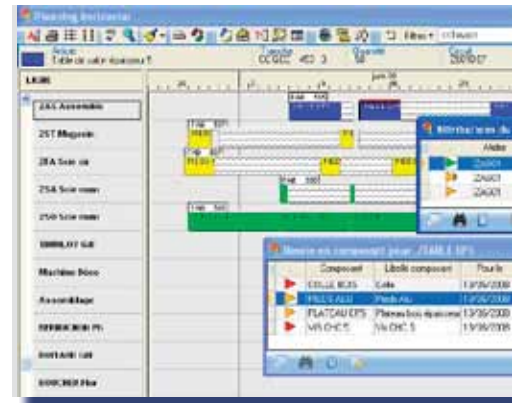

Maîtriser

Vous pourrez prendre en compte et simuler différentes stratégies et aléas de production :

- pondération des cadences de production,
- gestion des arrêts programmés par atelier ou groupe,
- règles de campagne de production par atelier, groupe, caractéristiques,
- regroupement minimum de production par caractéristiques,
- optimisation des temps de changement,
- stratégie de calcul paramétrable,
- nombre maximum de changements autorisés,
- interdiction de production par équipe,
- simulation de fabrication uniquement sur stock ou sur stock et approvisionnement,
- nombre de scénarii de calcul illimité.



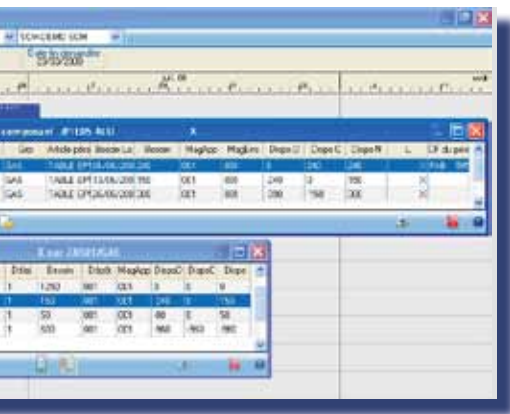

Supply Chain

Gérer

Manufacturing^{CBM} vous permet d'expliquer un plan de production et d'en valider la pertinence grâce à de nombreux indicateurs :

- origine des incapacités de placement en production (pas de capacité, pas de stock, pas de compétence.),
- détail de la couverture d'un besoin (stock, approvisionnement, attendu de production, proposition de production ou approvisionnement),
- comparaison de plusieurs plannings simultanément (par exemple CT, MT),
- détail de l'avance/retard en nombre de jour de la couverture des besoins,
- planning de production de type Gantt,
- courbe de charge,
- calcul du taux de service,

- détail des attendus et des stocks non affectés à un besoin,
- simulation de plan de livraison avec nombre de jours d'avance/retard à la ligne de commande.

Fonctionnalités avancées

- Gestion des temps de fabrication à la caractéristique article
- Pondération des stratégies de calcul
- Pondération des capacités à date
- Gestion des cas de transport
- Contrainte nombre de personnes nécessaires

Éditions associées

- Planning de fabrication
- Planning de fabrication détaillé
- Planning de livraison
- Courbe de charge
- Taux de service

Autres modules fonctionnels associés

- Production
- Achats
- Ventes
- Données techniques
- Analyses

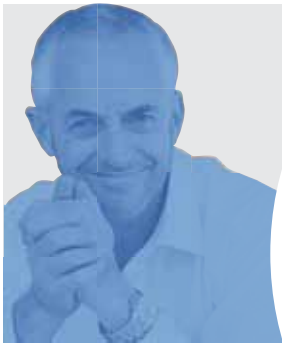

Gestion de la RELATION CLIENT

Renforcez votre communication client et développez votre activité

Améliorez votre efficacité commerciale, et optimisez votre service client pour accélérer toutes les étapes de vos cycles de ventes.

Fonctionnalités principales

Personnaliser

- Paramétrage des types d'actions,
- Paramétrage des chaînages d'actions,
- Format d'intégration des prospects paramétrable,
- Champs libres paramétrables,
- Paramétrage des rappels sur actions,
- Maquette de publipostage et d'e-mailing paramétrage avec Microsoft Office et Open Office.

Maîtriser

Manufacturing^{CBM} permet d'automatiser la gestion des actions auprès de vos clients et prospects et d'en garder l'historique. :

- saisie des actions sur un client/prospect,
- génération automatique des actions dans le cadre d'une opération de relance ou d'une opération commerciale,
- suivi d'un agenda des actions ainsi que les alertes sur actions à venir et sur les actions non traitées,
- création automatique des actions et RDV dans Outlook,
- génération de mailing ou e-mailing par le biais de maquettes Word intégrées.

Gérer

Manufacturing^{CBM} permet un suivi fin et paramétrable de votre activité commerciale :

- suivi des propositions commerciales et leurs perspectives avec pourcentage de réussite,
- suivi des dossiers gagnés/perdus par concurrent,
- suivi des marges par client, commande, opération commerciale,



GRC

- suivi multicritères des actions,
- statistiques par commerciaux.

Pour un ciblage plus précis des clients ou prospects, de nombreux critères sont personnalisables.

Fonctionnalités avancées

- Couplage téléphonie Informatique (CTI)
- Import des suspects
- Prospects avec contrôle des doublons synchronisation Outlook
- Génération automatique d'actions
- Chaînage d'actions
- Gestion des projets et des opérations commerciales
- Gestion de la confidentialité du parc client

Éditions associées

- Portefeuille de propositions
- Éditions multicritères des actions
- Éditions multicritères du parc client/Prospect
- Autres modules fonctionnels associés

Autres modules fonctionnels associés

- Ventes
- Analyses
- CTI
- Affaire



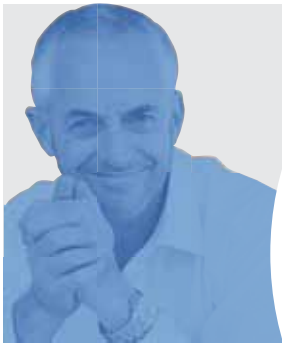

Personnalisation et ADAPTATION

L'ERP qui s'adapte à vos besoins

Personnalisez les écrans et les listes de vos outils, générez des statistiques ou des états qui répondent à vos attentes... Les solutions Cegid sont hautement paramétrables pour « coller » à vos spécificités.

Fonctionnalités principales

Écrans et listes

Pour faciliter la gestion et la lisibilité de votre ERP, les écrans et les listes sont facilement personnalisables :

- modification des libellés écrans et fiches,
- personnalisation du dictionnaire de l'ERP,
- tables libres, champs numériques, textes, booléens standards paramétrables dans l'intitulé et le contenu,
- prise en compte native de ces champs dans les fonctions d'analyse et de recherche de l'ERP,
- personnalisation des listes de restitution.

Statistiques

De nombreuses fonctionnalités vous permettent de gérer au mieux vos statistiques :

- moteur de génération statistiques entièrement paramétrable,
- paramétrage libre des bornes, des ruptures, sommes, moyennes, différents,
- pas de limite dans les ruptures,
- fonction Hyperzoom de justification qui permet de cibler le niveau le plus fin de l'information (pièce, Of, tiers, commercial),
- possibilité de mémoriser par utilisateur plusieurs modèles de restitution,
- modification en dynamique de la statistique (regroupement, modification périmètres, exclusion...) et prise en compte automatique des modifications lors de l'impression,
- exports Excel standards ou sous tableaux croisés dynamiques.



Portail Cegid

Portail Cegid

Ce Portail est un véritable 'espace utilisateur' dans lequel chacun peut définir les vignettes et indicateurs pertinents pour son métier :

- portail multi base, multisociété,
- accès au portail pris en compte dans la gestion des droits,
- intégration des appels office (Word, Excel, Power point),
- intégration des liens RSS et URL personnalisables.

Générateur d'états

Manufacturing^{CBM} offre une bibliothèque d'états standards modifiables. Le générateur d'état Cegid permet création de nouveaux états, le chaînage d'états, des éditions aux formats PDF, .xls, RTS, .csv. Il intègre également la fonction 'hyperzoom' en consultation écran.

Accès et administration

Manufacturing^{CBM} permet de gérer simplement les gestions d'accès par profils ou par exception sur profils :

- gérer les accès « menu » et « sous-menu » par profil ou par rôle,
- émettre une restriction d'accès de type lecture seule ou invisible à l'ensemble des éléments d'une fiche (champs, menus) par profil ou exception par profil,
- rendre obligatoire en saisie des champs non système,
- gérer les menus « favori » par utilisateur,
- gestion des droits sur des 'concepts' comme la possibilité d'exporter des données, de paramétrer des filtres.

Fonctionnalités avancées

Cegid Business Studio

Cegid Business Studio (CBS) est une plate forme de développement qui permet de répondre à des spécificités clients. Les développements CBS utilisent les mêmes objets que ceux utilisés dans le standard et supportent les évolutions de version du standard.

- une intégration totale des développements dans l'environnement standard de l'ERP,
- des ajouts de table, de vue, d'écrans, de menus, de fonctions,
- une intégration des menus dans la gestion des droits d'accès,
- une prise en compte des fonctions standard de l'ERP,
- des rajouts de contrôles supplémentaires,
- la création ou la modification de cubes statistiques, d'analyses dynamiques, utilisations de fiche modèle standard pour accélérer les développements,
- un langage de développement simplifié,
- une intégration du langage SQL pour accéder aux données.

Autres modules fonctionnels associés

- Ventes
- Analyses
- CTI
- Affaire



Yourcegid
Solutions de gestion

C'est aussi...

Solutions également disponibles On Demand

FINANCE
FISCALITÉ
PERFORMANCE MANAGEMENT
RESSOURCES HUMAINES

SERVICES
NÉGOCE
RETAIL
HÔTEL RESTAURANT
PROFESSION COMPTABLE
ASSOCIATIONS
ENTREPRENEURS & TPE
SECTEUR PUBLIC