

Assemblage et Sous-traitance

Pour bénéficier des bons outils pour gérer vos mises en assemblage et vos sous-traitants

Disposer de fonctionnalités d'assemblage simples et efficaces.

Articulé autour des nomenclatures d'assemblage, ce module totalement intégré à la gestion commerciale permet, au travers des ordres de production, de suivre les flux de consommation et d'assemblage

Nomenclatures

- Nomenclatures multi-niveaux
- Imbrication de nomenclatures dans un composé
- Options et variantes
- Suivi en stock multi-dépôts et multi-emplacements
- Traçabilité en numéro de lot et numéro de série des composants et du composé
- Statut de disponibilité des composants et du composé
- Dimensionnement des composants
- Transformation des nomenclatures commerciales en nomenclatures d'assemblage
- Gestion du mode de consommation des composants
- Intégration des frais et des prestations

Ordres de production

- Lancement par le carnet de mise en production
- Lancement à la commande
- Regroupement d'ordres
- Besoins de production



*Gestion de la Relation Fournisseurs

- Automatismes (décomposition, lancement, réception, terminaison, solde)
- Gestion des ruptures
- Calcul du Prix de Revient Théorique et du Coût de Revient Réel de l'ordre
- Gestion du délai de production et du délai d'expédition
- Consommation et réception partielle

Traitements connexes :

- Calcul de faisabilité (avec ou sans prise en compte des stocks)
- Calcul des besoins nets et des besoins bruts avec proposition d'assemblage du composé et proposition d'achat sur les composants
- Edition des ordres et des besoins
- Editions des nomenclatures

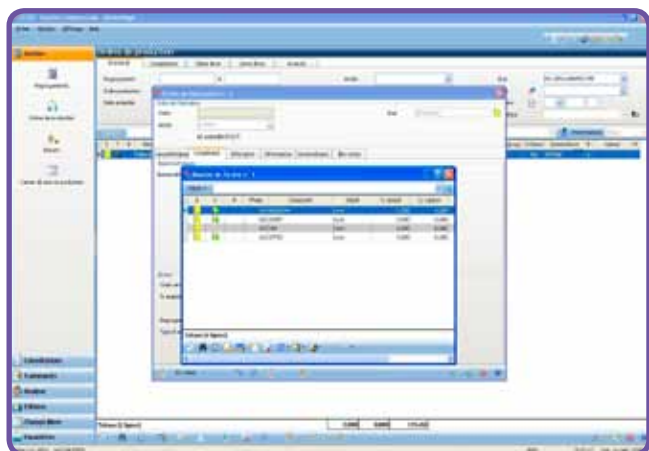

Ordre de fabrication

Gérer vos sous-traitants de façon efficace.

La sous-traitance d'achat permet de déléguer à un fournisseur la possibilité de réaliser la production d'une nomenclature assemblée. Les composants sont gérés soit par le sous-traitant, soit par vous même (approvisionnement et envoi au sous-traitant)

Le module est basé sur deux natures de pièces supplémentaires : la commande et la réception de sous-traitance.

La ligne de commande d'achat de sous-traitance pilote automatiquement l'ordre d'assemblage.

Elle gère :

- le flux financier
- l'attendu de l'article assemblé
- le transfert des composants chez le sous-traitant si les composants sont gérés en liste à servir automatique.

Elle produit un ordre d'assemblage qui génère les réservations pour les composants à fournir au fournisseur.

La réception de la ligne de commande de sous-traitance pilote également l'ordre d'assemblage afin de réaliser :

- les entrées en stock de l'article assemblé
- les consommations des composants.

Traitements connexes

- Gestion de listes à servir manuelle ou automatique
- Gestion des composants fournis / non fournis par l'atelier
- Intégration au sein du Calcul des Besoins Nets et du Calcul des Besoins Bruts de la proposition de sous-traitance.

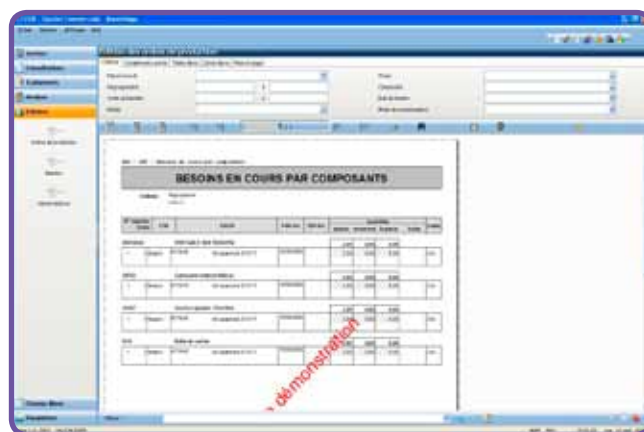

Besoins en cours par composant

Environnement

- Gestion des droits d'accès par groupe d'utilisateurs, par utilisateur sur les menus et les fonctions
- Gestion multisociété, multi-établissement, multidépôt, multidevise et multilingue
- Reporting et Référentiel multisociétés
- Assistant de création de dossiers
- Personnalisation de l'environnement
- Gestion des alertes

Intégration

- Unicité des informations avec les autres modules Cegid Business
- Écritures comptables et ventilations analytiques instantanées : réelles, prévisions, simulations
- Traduction comptable des FAR, FAE, variation de stocks...
- Intégration dynamique avec les outils de la gamme Microsoft Office, Star Office et Open Office

Technologie

- Déploiement client/serveur ou en mode centralisé par Internet grâce à l'offre Cegid Web Access
- Recherches multicritères simples ou avancées et personnalisables par utilisateur
- Fonctions Hyper zoom permettant de naviguer à partir des états dans les listes et les formulaires
- Générateur d'états, analyseur de statistiques et cubes décisionnels intégrés
- Import & Export de données au format texte, ASCII, Excel, HTML, XML
- Génération des documents au format PDF (envoi par email)
- Choix du mode d'hébergement (in/out)