



## Suivez rapidement et efficacement l'activité de formation

De l'élaboration du plan prévisionnel de formation à la déclaration 2483, l'option formation permet de piloter l'ensemble du processus de formation : organismes, plan prévisionnel, budget, gestion administrative, coûts engagés, déclaratif 2483...

### Bénéficier d'un outil de pilotage simple et convivial

L'option Formation est intégrée à l'offre Yourcegid Ressources Humaines et vous permet de suivre le processus de formation en liaison directe avec les éléments de Paie.

#### Catalogue et stages

- Personnalisation des axes, thèmes et domaines de formation
- Catégorisation des actions de formation, dispositifs de départ en formation
- Bibliothèque de stages (coûts, horaires, durée, temps de travail)
- Bibliothèque de sessions par stage

#### Annuaire des organismes de formation

- Fiches organismes
- Barème de remboursements des frais par les organismes

#### Élaboration du plan de formation prévisionnel

- Suivi du plan (demande, validation, refus, report, réalisation)
- Constitution du cursus
- Valorisation des coûts
- Prise en compte des frais de déplacement théoriques dans le budget
- Édition de l'état du budget (acceptation, refus, report)
- Workflow de validation des inscriptions aux stages et cursus

#### Droit individuel à la formation

- Suivi des demandes individuelles
- Compteur salarié DIF (Droits acquis, pris, demandés, solde réel et solde prévisionnel)
- Workflow de validation des demandes individuelles
- Classification des actions de formation

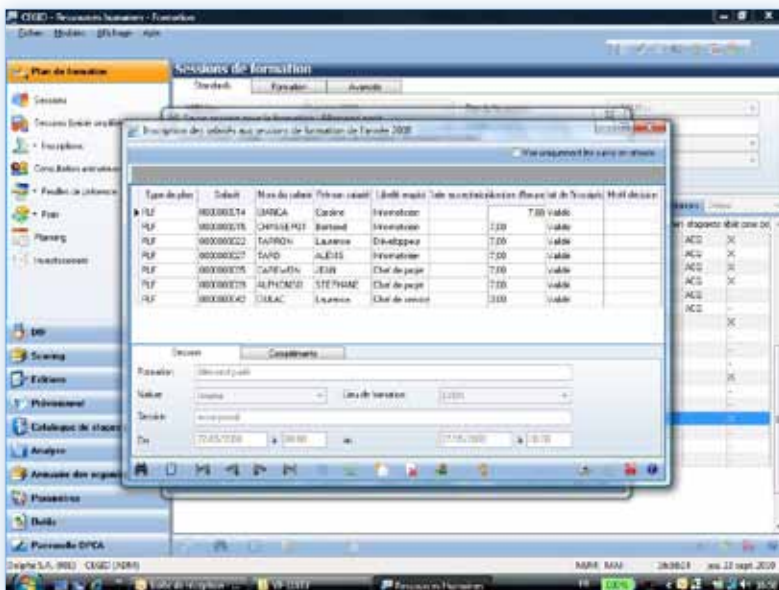

### Gestion du plan de formation

- Gestion des inscriptions
- Gestion de la présence
- Gestion administrative (convocations, évaluation, feuille de présence, état déclaratif 2483...)
- Suivi des coûts
- États des coûts engagés
- Comparatif prévisionnel et réalisé
- Correspondance avec les organismes OPCA (Organismes Paritaires Collecteurs Agréés)
- Évaluation des actions de formation

### Coûts de formation

- Méthodes de valorisation (coûts catégoriels, coûts réels)
- Revalorisation des coûts salariaux et réaffectations automatiques

### Éditions

- État déclaratif 2483
- Suivi pédagogique, synthèse des actions par stagiaires, formateurs, suivi collectif
- Suivi de gestion individuelle, bilan individuel et comparatif avec le prévisionnel
- Suivi de gestion collectif, comparatif réalisé avec le prévisionnel
- Suivi financier, coûts de déplacements, coûts réels, détail par session...
- Suivi de qualité « scoring »
- Édition et suivi des demandes de remboursement auprès des OPCA
- Outils d'analyse et de reporting de l'activité
- Cubes et extractions vers Excel

The screenshot shows the 'Plan de formation' (Training Plan) interface. The main area is a grid titled 'Planning formation' with columns for weeks (Semaine 28, 29, 30) and dates from 11/07 to 23/07. Rows list various training courses with their status (e.g., 'Parfait', 'Excel niveau 1'). A legend at the bottom left explains the status colors, and a recap table at the bottom right shows session details.

	Semaine 28				Semaine 29					Semaine 30			
	11/07	12/07	13/07	14/07	15/07	16/07	17/07	18/07	19/07	20/07	21/07	22/07	23/07
000001						Parfait						Word	
000002						Excel niveau 1							
000007													
000009													
000010													